

El Oro Rojo de la Amazonía: La Ciencia y el Poder de la Sangre de Grado

De la tradición ancestral
a la pureza clínica.
Presentado por **IKARO**.



Anatomía Botánica: El Secreto del *Croton lechleri*



Identidad:

No es un mito; es la oleorresina natural del árbol *Croton lechleri*, nativo de la Amazonía peruana (Tambopata).

Extracción Sostenible:

Se obtiene mediante incisiones diagonales precisas en la corteza. El árbol sangra la resina sin necesidad de ser talado, preservando el ecosistema.

Legado Indígena:

Venerada por milenios por las comunidades nativas como un curalotodo botánico, desde el sellado rápido de heridas hasta rituales espirituales profundos.

De la Selva al Laboratorio Clínico

El Legado Ancestral

Históricamente utilizada por tribus amazónicas como una resina de supervivencia para curar cortes en la selva, aliviar inflamaciones graves y tratar afecciones estomacales y bucales.

La Validación Científica (PubMed)

La ciencia médica moderna clasifica la resina con múltiples propiedades terapéuticas comprobadas: hemostática (detiene hemorragias), antimicrobiana, antiviral, antioxidante y aceleradora extrema de la cicatrización.



El Motor Bioquímico de la Resina



Taspina (El Acelerador)

Función: Cicatrizante y analgésico de acción rápida.

Mecanismo: Estimula la migración de fibroblastos hacia la herida, reconstruyendo el tejido a una velocidad sin precedentes.



Proantocianidinas (El Escudo)

Función: Potencia antioxidante superior.

Mecanismo: Protege contra el fotoenvejecimiento (rayos UV), estimula la producción natural de colágeno y devuelve la elasticidad a la piel.



Taninos (La Defensa)

Función: Acción astringente y antimicrobiana.

Mecanismo: Responsables del sabor amargo, atacan bacterias y hongos (como la candidiasis), desinfectando la zona de contacto al instante.

El Efecto 'Segunda Piel': Mecanismo de Acción Biomecánica

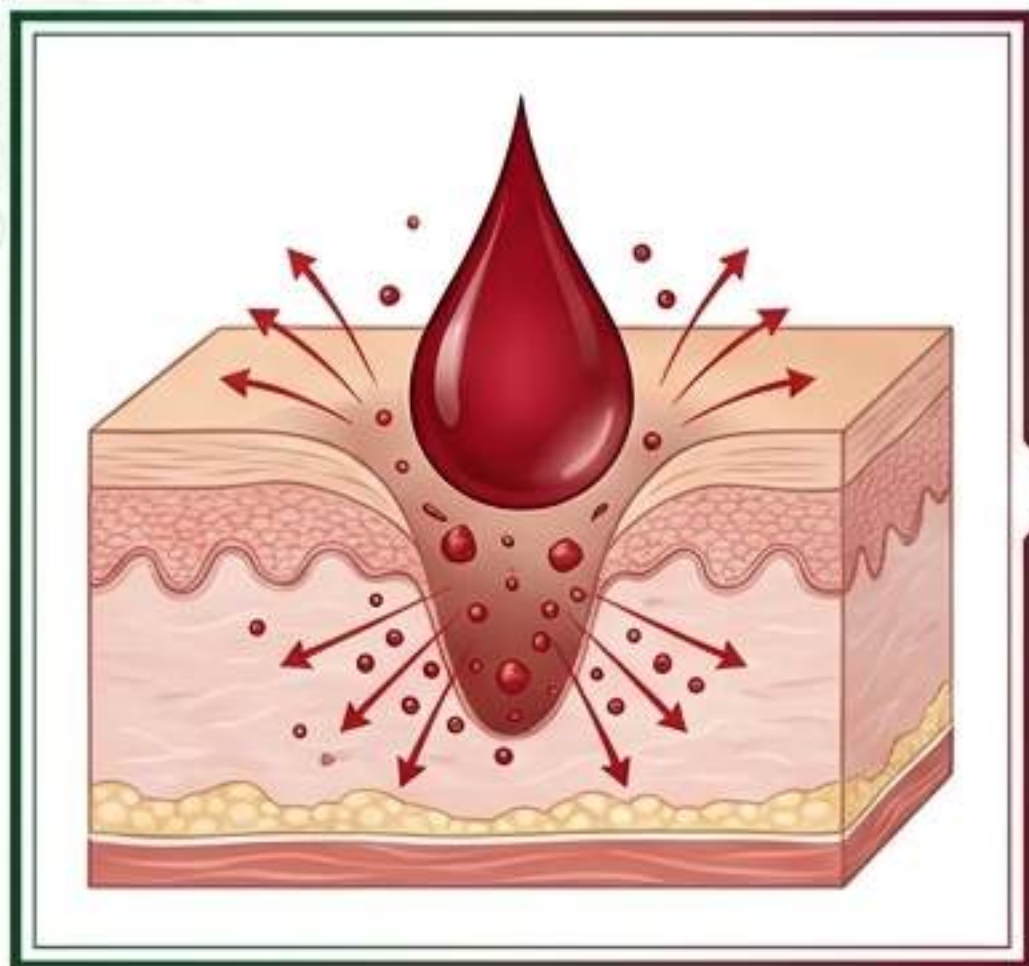

Etapa 1: Aplicación (Minuto 0)

La oleorresina penetra la dermis, entregando taninos que esterilizan instantáneamente la zona.

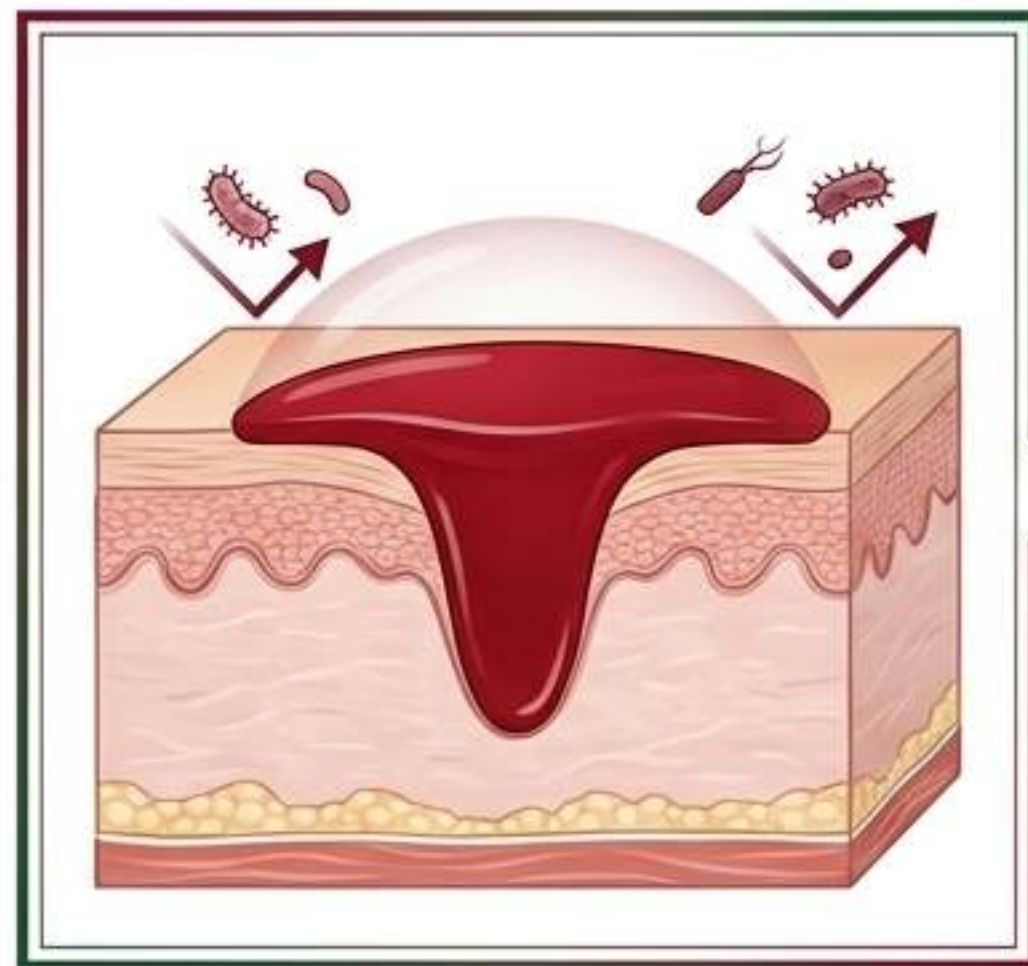

Etapa 2: Sellado Astringente (Minuto 2)

Al secarse, forma una película física, un vendaje líquido que sella contra bacterias externas.

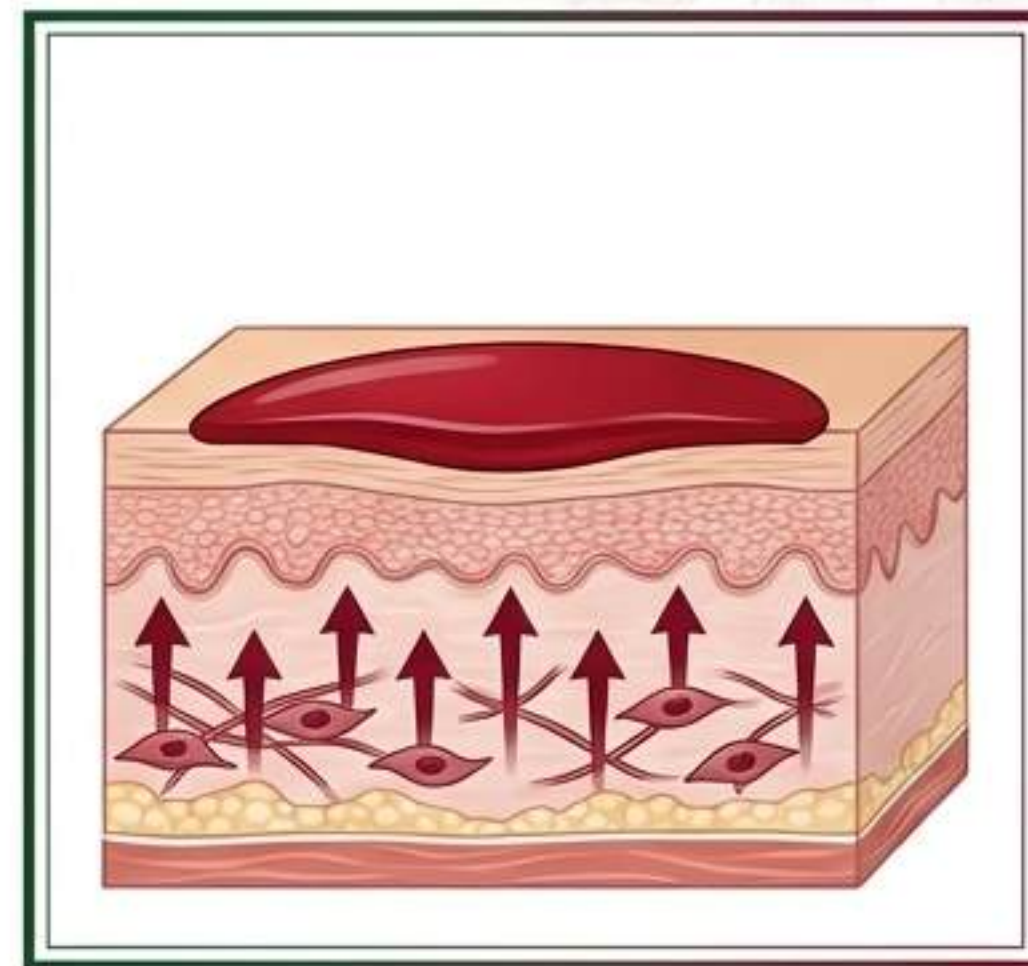

Etapa 3: Regeneración Interna (Horas posteriores)



La taspina activa los fibroblastos debajo de la película, reconstruyendo el colágeno desde adentro hacia afuera.

La Realidad del Mercado: La Epidemia de la Dilución



Debido a su alto valor, el mercado está saturado de Sangre de Grado rebajada con agua para reducir costos.

El Problema Clínico:

-  **1. Subdosificación:** Una resina diluida al 50% requiere el doble de aplicación, destruyendo la respuesta terapéutica estandarizada.
-  **2. Rompimiento Molecular:** El agua añadida rompe la sinergia entre la resina y sus antioxidantes naturales antes de tocar tu piel, anulando su capacidad de formar la 'Segunda Piel'.

El Diagnóstico de Pureza: La Prueba de la Espuma Blanca

Paso 1: La Gota



Paso 1: La Gota

Aplica una gota de Sangre de Grado directamente sobre la piel limpia.

Paso 2: La Fricción



Paso 2: La Fricción

Frota la resina vigorosamente y de manera continua sobre la misma zona.

Paso 3: La Saponificación (El Resultado)



- **Si es Pura:** La resina reacciona con la humedad natural de la piel, creando una espuma blanquecina (saponificación).
- **Si está Diluida:** Permanecerá acuosa y roja, sin generar espuma.

El Estándar IKARO: 100% Pureza Amazónica

- ✓ **Cero Diluciones:** Resina pura, extraída directamente del árbol. Sin agua, sin alcohol, sin rellenos.
- ✓ **Cosecha Sostenible:** Obtenida bajo prácticas éticas en la selva peruana que protegen la longevidad del *Croton lechleri*.
- ✓ **Protección Ámbar:** Envasada en frasco de vidrio ámbar de 30ml con gotero de precisión, bloqueando los rayos UV para preservar intactas las proantocianidinas (antioxidantes).



Protocolo Dermocosmético: Acné, Cicatrices y Antienvjecimiento

Tratamiento Puntual (Acné y Brotes)

Aplica 1 gota pura con un hisopo limpio directamente sobre la imperfección. La resina desinfecta y sella al instante.

Marcas y Cicatrices Superficiales

Emulsiona unas gotas en las palmas (frotando suavemente) y presiona sobre la zona para estimular la migración celular.

Prevención de Estrías y Fotoenvejecimiento

Mezcla 1-2 gotas con tu crema hidratante o aceite base (como Copaiba o Lavanda) para un efecto sinérgico protector y estimulador de colágeno.



Protocolo de Primeros Auxilios Botánicos

<p>Cortes y Raspaduras </p>	<p>Quemaduras Leves </p>	<p>Picaduras de Insectos </p>
<p>Dosis: 1-2 gotas puras. </p> <p>Acción: Dejar secar al aire libre.</p> <p>Resultado: Forma una barrera física astringente que detiene el sangrado leve y previene infecciones. </p>	<p>Dosis: 1 gota pura. </p> <p>Acción: Aplicar suavemente sin frotar en exceso.</p> <p>Resultado: Acelera la reparación de la barrera cutánea dañada. </p>	<p>Dosis: 1 gota (Spot treatment). </p> <p>Acción: Cubrir la picadura.</p> <p>Resultado: Efecto analgésico inmediato gracias a la taspina, calmando la picazón e impidiendo el rascado. </p>

Aplicaciones Internas y Medicina Veterinaria



Salud Oral y Mucosas

Uso: 1 a 5 gotas diluidas en un vaso de agua.

Indicación: Enjuagues para aftas bucales o candidiasis oral. Los taninos actúan como un potente desinfectante microbicida (sabor naturalmente amargo).



Cuidado Veterinario

Uso: Aplicación tópica directa (pura o en gel).

Indicación: Altamente efectiva para afecciones dermatológicas en mascotas (como sarna localizada) y cortes en las patas, promoviendo una curación rápida y segura.

Precisión Clínica: El Tamaño de la Herida Dicta la Dosis

La Sangre de Grado es tan potente reconstruyendo tejido, que su uso debe calibrarse según el tamaño de la lesión.

Heridas Pequeñas
(Cortes, Acné, Picaduras)



USO 100% PURO



Heridas Abiertas
Grandes o Profundas



DILUCIÓN OBLIGATORIA
(2-3% en gel/crema)

Permite un sellado rápido y seguro.

Si se usa pura en áreas extensas, cerrará la capa superior demasiado rápido, impidiendo que la herida sane correctamente de adentro hacia afuera.

Perfil de Seguridad y Contraindicaciones



Uso Seguro: Niños y Adultos Mayores

100% seguro para uso tópico. Las moléculas son demasiado grandes para penetrar profundamente en el torrente sanguíneo, actuando sólo en la capa córnea.



Precaución: Anemia (Uso Interno)

Evitar dosis altas por vía oral. El uso prolongado e intensivo vía oral puede interferir con los niveles de hierro, pero el uso tópico o enjuagues bucales son completamente seguros.



Contraindicado: Embarazo

Estrictamente prohibido su consumo interno (vía oral), ya que puede afectar el desarrollo fetal. Su uso tópico debe ser consultado con un ginecólogo.

Tu Botiquín Natural Definitivo: Matriz de Síntesis

Compuesto	El Poder Clínico	Aplicación IKARO
Taspina	Reconstrucción Celular y Analgesia	Cortes rápidos, raspaduras, alivio de picazón por picaduras.
Proantocianidinas	Defensa Antioxidante y Elasticidad	Cicatrices superficiales, estrías, protección UV, antienvjecimiento.
Taninos	Astringencia y Esterilización	Tratamiento puntual de acné, aftas bucales, infecciones cutáneas leves.

Integra IKARO a tu Rutina de Bienestar



Sangre de Grado Pura (*Croton lechleri*) – 30 ml
Frasco de vidrio ámbar con gotero de precisión.

Inversión: S/ 30.00

Envíos rápidos a toda Lima Metropolitana y a nivel nacional.

Pagos seguros vía Yape, Plin o Transferencia Bancaria.

Stock disponible. Adquiere tu botiquín botánico hoy.



Comprar por WhatsApp (980 646 772) (Contacto directo para asesoría y pedidos)