

Más Allá del Aroma: La Ciencia y el Poder del Aceite de Patchouli

De la intuición ancestral a la validación clínica: una guía estructurada sobre las propiedades terapéuticas de *Pogostemon cablin*.

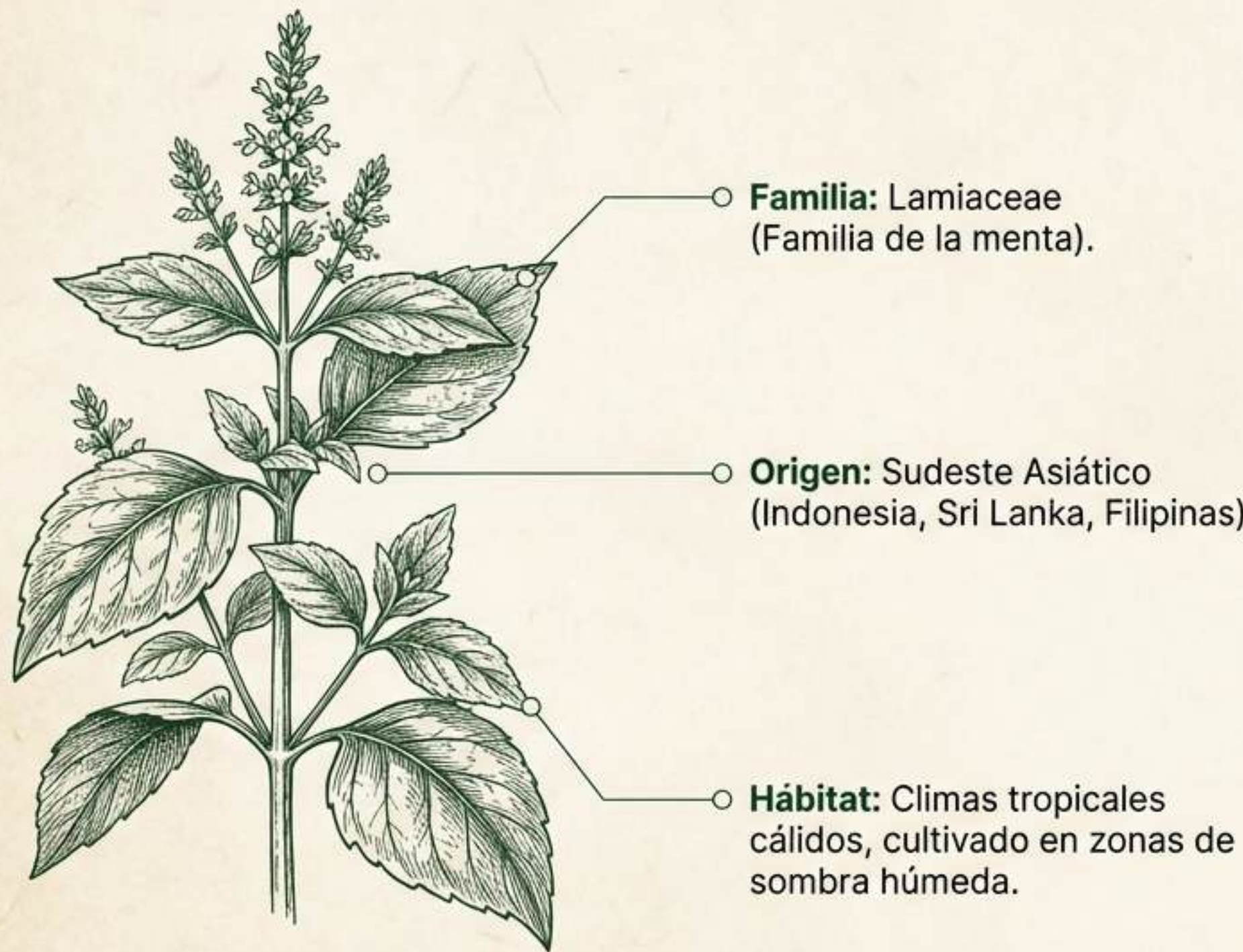

Perfil Botánico: *Pogostemon cablin*



Proceso de Extracción



De la Antigüedad al Laboratorio Moderno

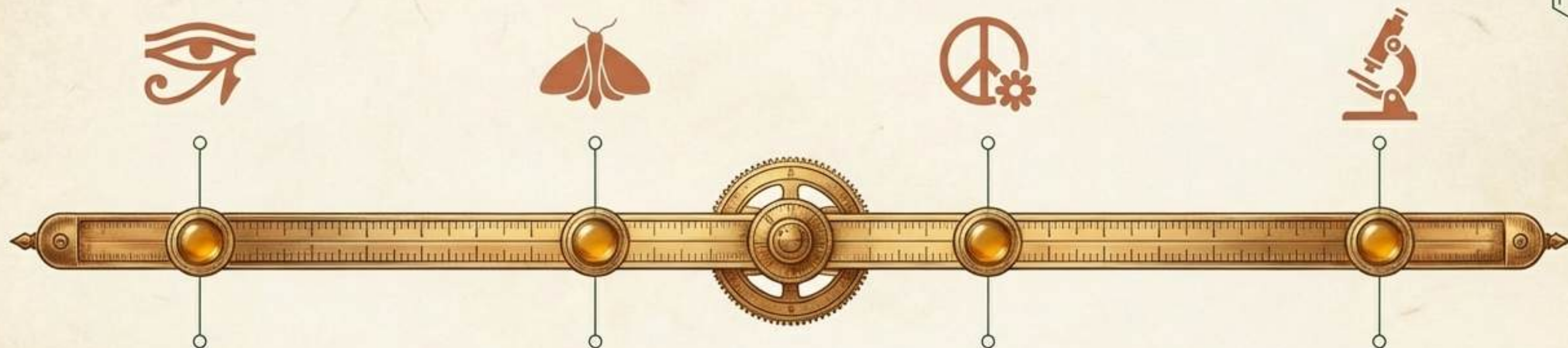

Antiguo Egipto: Se enterraron 10 galones de aceite de patchouli en la tumba del rey Tutankamón por su valor incalculable.

La Ruta de la Seda: Los comerciantes asiáticos impregnaban las telas finas con sus hojas para repeler polillas e insectos, convirtiendo su aroma en un sello de autenticidad.

Revolución de los 60s: Adoptado por la contracultura occidental por sus propiedades afrodisíacas y su conexión con la naturaleza y la espiritualidad.

Ciencia Moderna: Estudios clínicos contemporáneos aíslan sus sesquiterpenos, validando sus efectos antimicrobianos, sedantes y antiinflamatorios.

Anatomía Química del Extracto

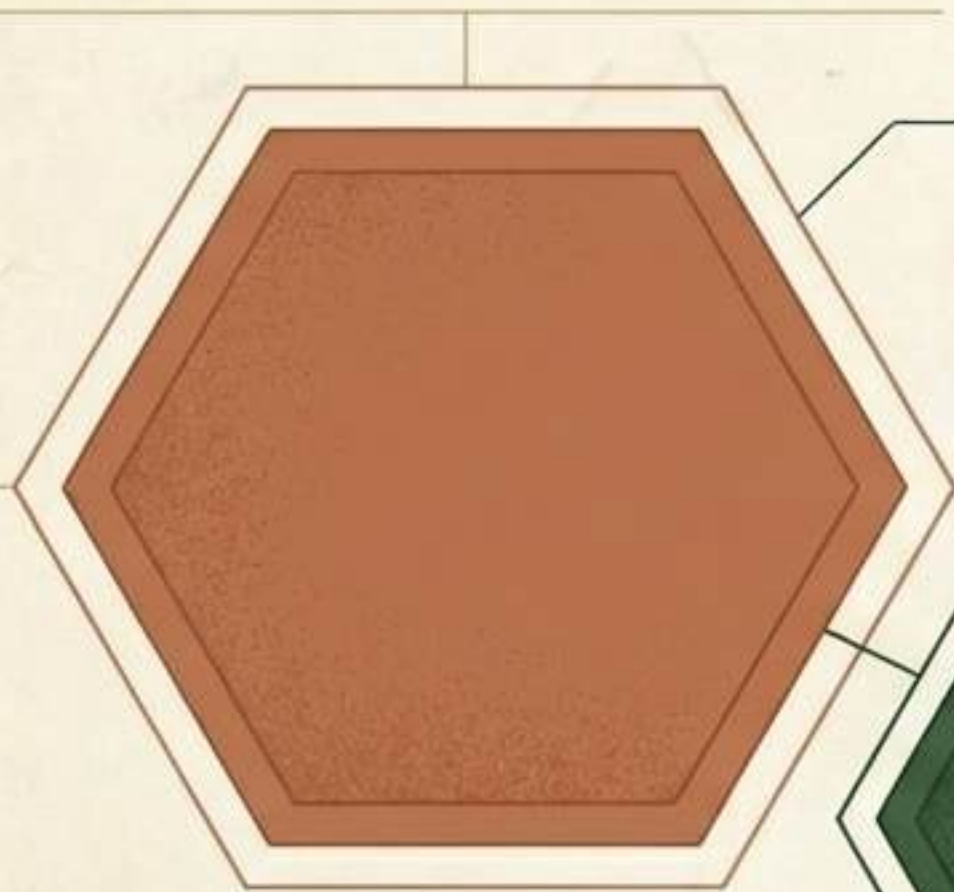
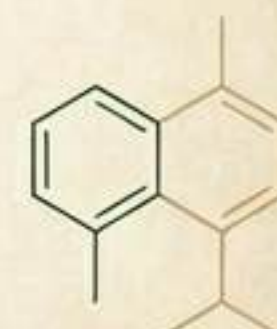

○ **Patchoulol (30.19%)** –
Calmante, cicatrizante,
regenerador celular.



○ **α -Guaieno (12.93%)** –
Analgésico, modulador del
sistema inmunológico.



○ **Bulneseno (16.14%)** –
Sedante, relajante
del sistema nervioso,
antimicrobiano.

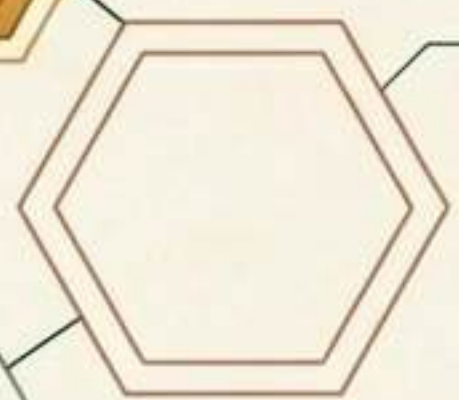

○ **Seychelano (8.04%)** –
Potente antioxidante
y antiinflamatorio.

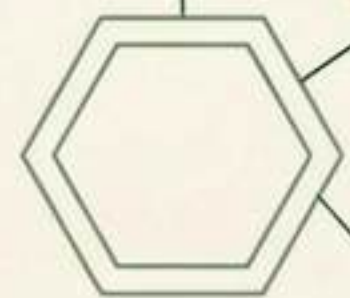

○ **α -Patchouleno (4.95%)** –
Antiséptico celular y
estimulante tisular.

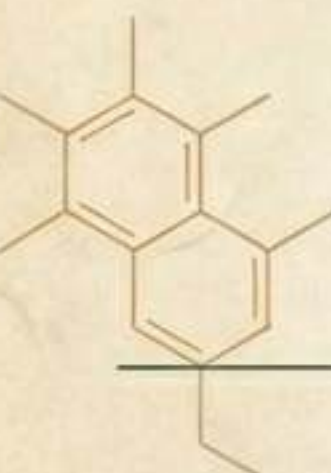

Mapa de Impacto Fisiológico

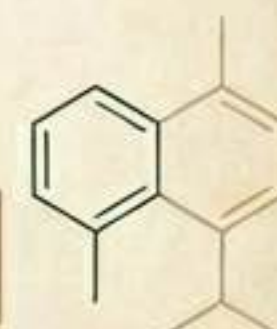

Sistema Nervioso.

Modulación de neurotransmisores. Reduce el estrés, eleva el estado de ánimo y actúa como sedante suave en dosis bajas.

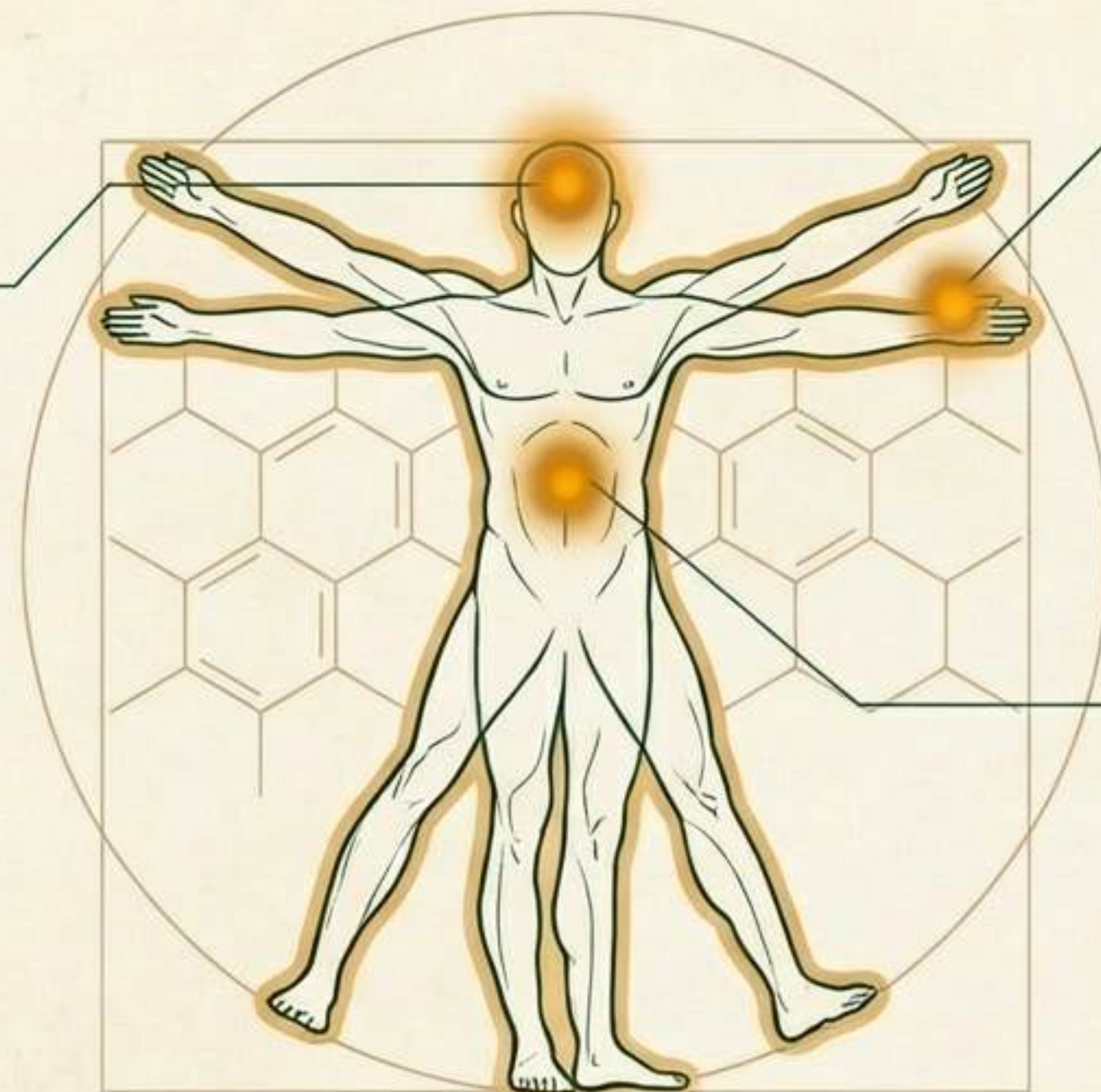

Dermis y Epidermis.

Estimula la actividad de los fibroblastos. Acelera la regeneración celular, aumenta el colágeno y calma la inflamación.

Respuesta Inmunológica.

Regula los macrófagos y proporciona un escudo antimicrobiano y antifúngico activo contra patógenos externos.

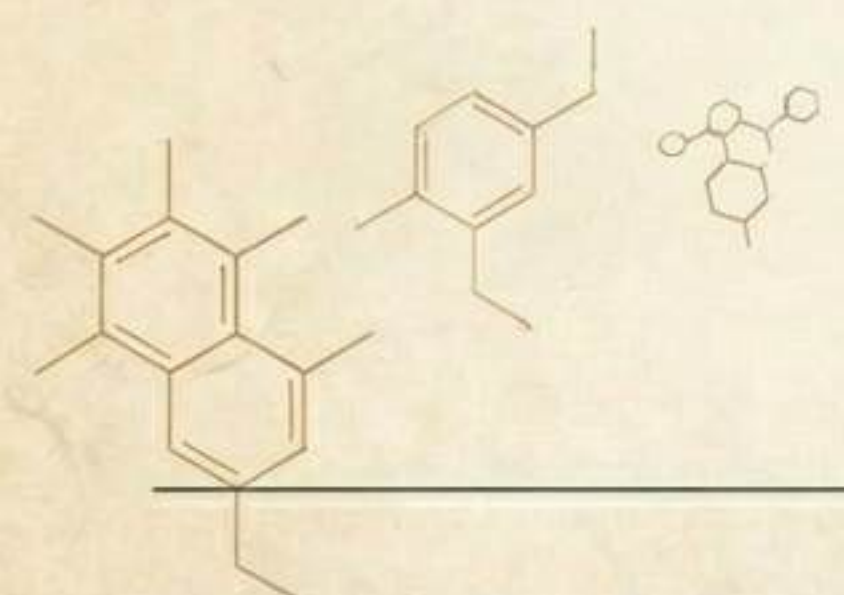

Neuroquímica: Calma y Equilibrio

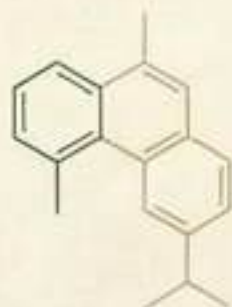
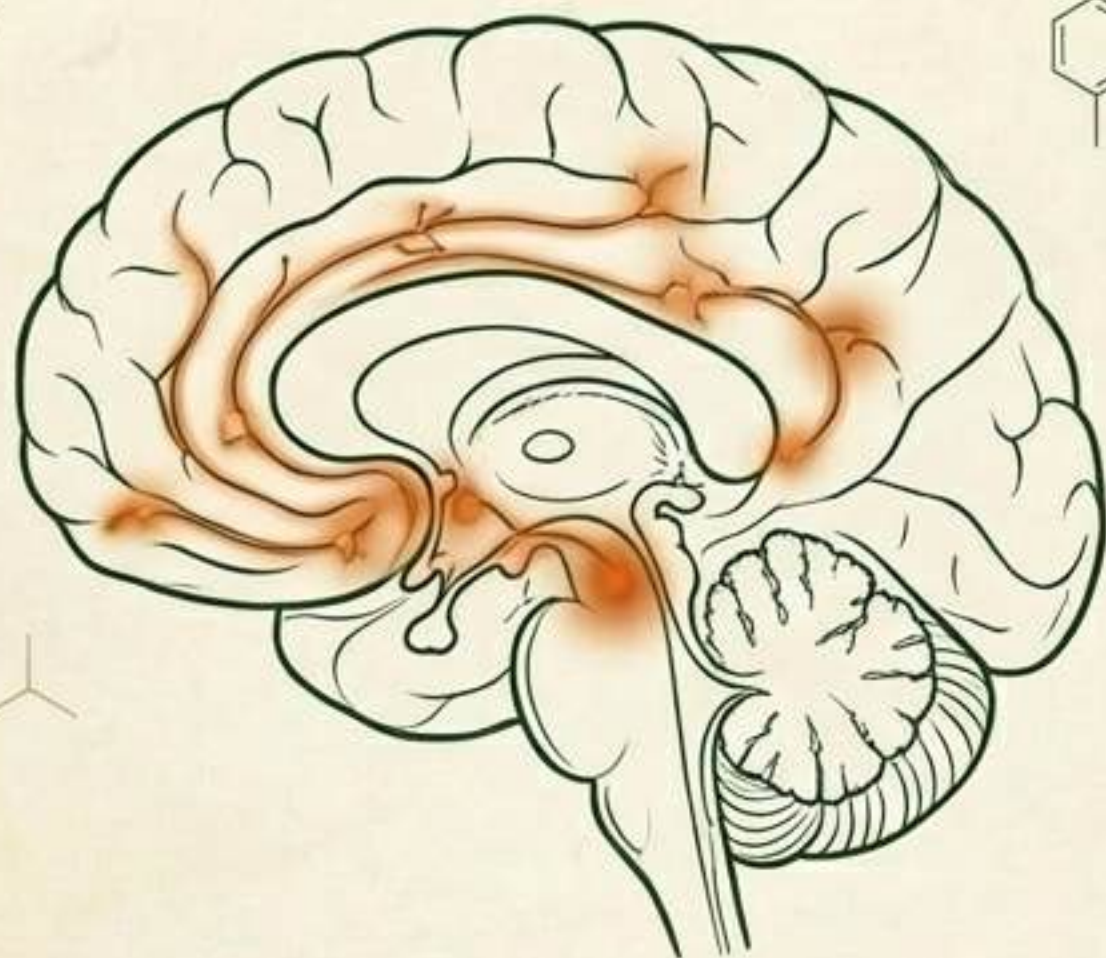

El Mecanismo: Estudios clínicos demuestran que la inhalación de patchouli eleva los niveles de dopamina (la hormona de la felicidad) mientras reduce los niveles de cortisol (la hormona del estrés).

El Efecto Práctico

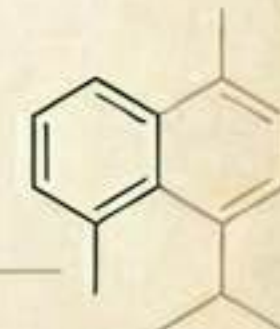

Efecto Bifásico: En dosis bajas actúa como un sedante suave que favorece el sueño profundo; en dosis altas, puede resultar estimulante.

Antidepresivo Natural: Alivia la tensión nerviosa, la ansiedad y fomenta un estado mental de claridad y arraigo.

Afrodisíaco Histórico: Su perfil aromático profundo y su capacidad para relajar el sistema nervioso central lo convierten en un potente estimulante del deseo.



Regeneración Dermatológica Activa

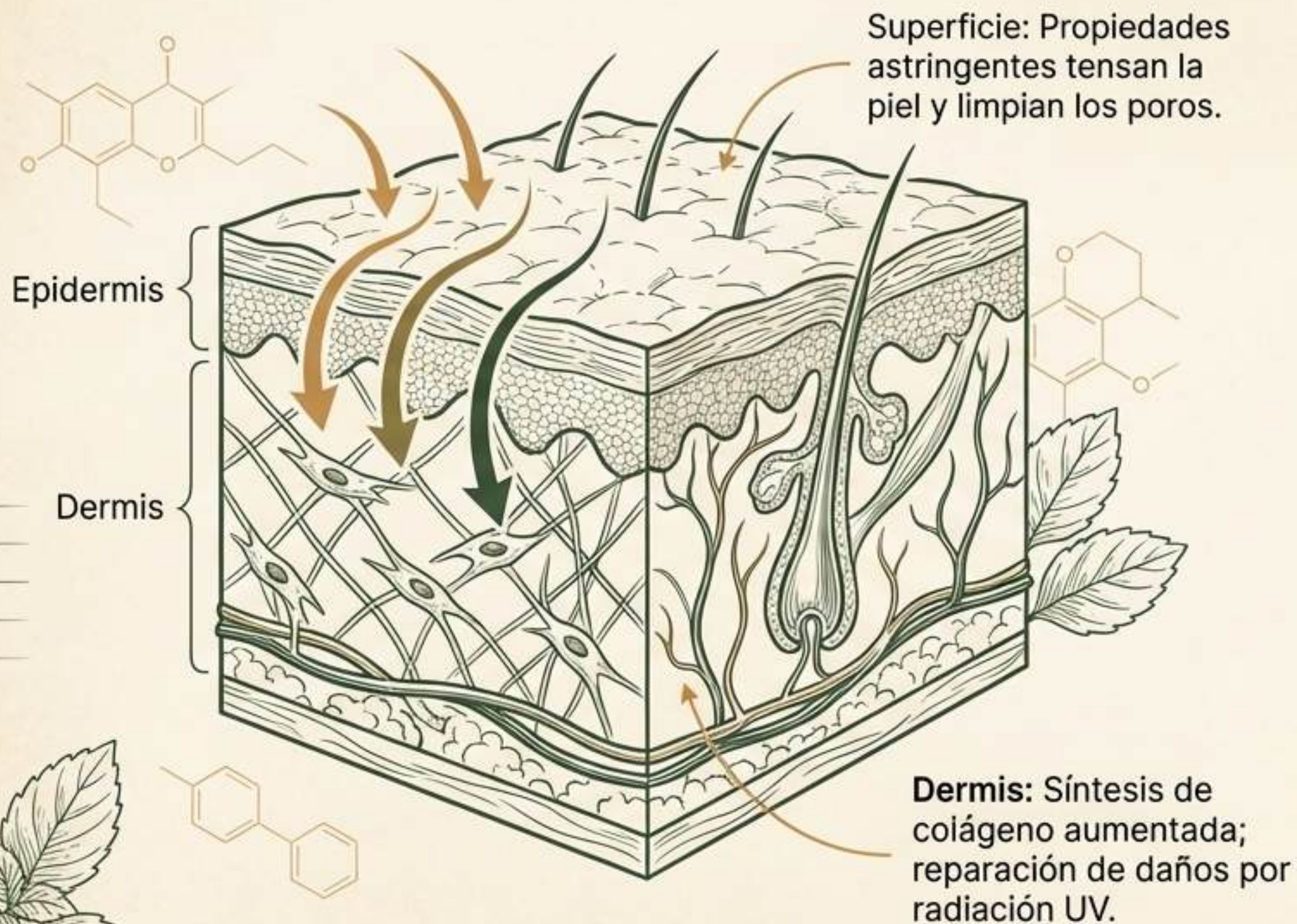

Cicatrización: Acelera la regeneración de tejidos, minimizando marcas de acné, heridas y estrías.



Condiciones Inflamatorias: Suaviza la irritación crónica, proporcionando alivio comprobado para el eccema, la rosácea y la dermatitis.



Salud Capilar: Fortalece los folículos y elimina los hongos responsables de la caspa en el cuero cabelludo.

El Escudo Botánico: Protección Comprobada



Antibacteriano

Interrumpe las biopelículas (biofilms) de bacterias resistentes.

Eficacia demostrada contra *Staphylococcus aureus* (infecciones de la piel) y *E. coli*.

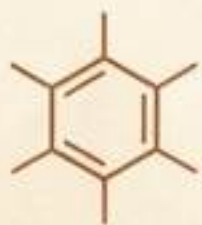

Antifúngico

Combate activamente cepas fúngicas responsables de infecciones comunes.

Alta efectividad clínica contra *Candida albicans* y hongos causantes del pie de atleta.

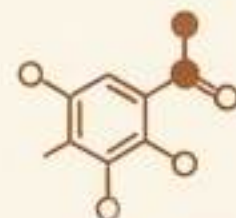

Repelente de Insectos

Alternativa ecológica y potente a los pesticidas sintéticos.

Altamente tóxico para termitas y efectivo para repeler mosquitos, moscas domésticas y hormigas.

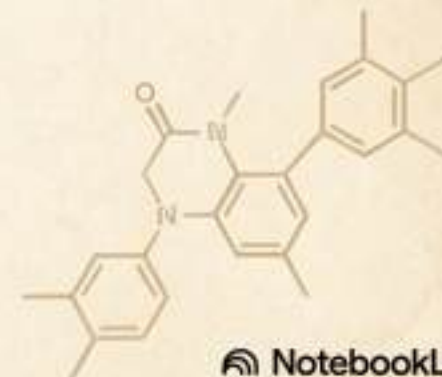

Anatomía de un Frasco Premium

Vidrio Ámbar Protector.
Bloquea la radiación UV,
previniendo la oxidación de
los delicados sesquiterpenos.



100% Puro y Sin Diluir.
Grado terapéutico, extraído
mediante destilación al
vapor sin solventes
químicos.

Transparencia Botánica.
Identificación clara de
Pogostemon cablin y su origen
(Indonesia), garantizando el
perfil químico óptimo (30%+
Patchoulol).

Vías de Aplicación Segura



Uso Tópico (Físico y Celular)

- **Propósito:** Regeneración de la piel, alivio muscular, cicatrización y perfume personal.
- **Regla de Oro:** Nunca aplicar puro. Diluir siempre al 1% - 2% en un aceite vegetal portador (1-2 gotas por cucharadita).
- **Zonas Clave:** Nuca, muñecas, zonas inflamadas o el cuero cabelludo.

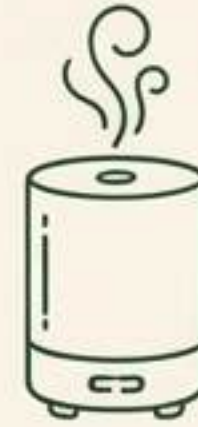

Uso Aromático (Mental y Emocional)

- **Propósito:** Reducción del estrés, enfoque profundo, mejora del sueño y purificación del aire.
- **Método:** 4 a 6 gotas en un difusor ultrasónico durante 20-30 minutos.
- **Precaución:** Asegurar buena ventilación en la habitación; tomar descansos para evitar la fatiga olfativa.

Matriz de Sinergia: Eligiendo el Aceite Portador

| Aceite Portador | Velocidad de Absorción | Piel Ideal | Uso con Patchouli |
|--|------------------------|----------------------------|--|
| Aceite de Jojoba | Rápida | Propensa al acné, sensible | Tratamiento focalizado para imperfecciones faciales. |
| Coco fraccionado | Rápida | Normal, seca, sensible | Loción corporal ligera, de rápida absorción e hidratación |
| Aceite de oliva | Media | Seca, madura | Tratamiento nutritivo y reparador para cuerpo |
| Combinación: jojoba + coco fraccionado + oliva | Media-rápida | Mixta, seca, madura | Aceite de masaje equilibrado: nutrición, deslizamiento y absorción |



El Laboratorio en Casa: Fórmulas Prácticas



Tratamiento Focalizado (Acné y Cicatrices)

Fórmula: 1 gota de Patchouli + 1 c. de jojoba.
Aplicación: Aplicar sobre la imperfección o cicatriz antes de dormir.



Loción Corporal Regeneradora

Fórmula: 3 gotas de Patchouli + 1 cucharada de coco fraccionado.
Aplicación: Masajear sobre piel seca o zonas reseca después de la ducha.



Aceite de Masaje Nutritivo

Fórmula: 3 gotas de Patchouli + 1 cucharada de aceite de oliva, o mezcla de jojoba + coco fraccionado + oliva.
Aplicación: Usar en masajes relajantes o para nutrir piel seca y madura.



Protocolos de Seguridad y Contraindicaciones



Interacciones Sanguíneas. Evitar su uso si se toman medicamentos anticoagulantes, si se padecen trastornos hemorrágicos (como hemofilia) o semanas antes de una cirugía mayor. Puede afectar la coagulación.



Prueba de Parche. Antes del primer uso tópico, diluir una gota, aplicar en el antebrazo y esperar 48 horas para descartar sensibilidad o reacciones alérgicas.



Ingestión Prohibida. Los aceites esenciales son extractos hiperconcentrados. Nunca ingerir aceite de patchouli sin la prescripción y supervisión directa de un médico especialista.

Desmintiendo Mitos del Patchouli

El Mito

La Ciencia

Es solo un perfume de la era hippie sin valor médico.

Es un agente terapéutico complejo; el compuesto Patchoulol está clínicamente probado como potente antiinflamatorio y regenerador celular.

Es peligroso e irritante para la piel humana.

Es altamente seguro y beneficioso para la dermis únicamente cuando se respeta la dilución correcta del 1% al 2%.

Solo sirve para relajar y dar sueño.

Su efecto es dependiente de la dosis; en concentraciones altas actúa como un estimulante neurológico.

La Fusión de la Tradición y la Ciencia

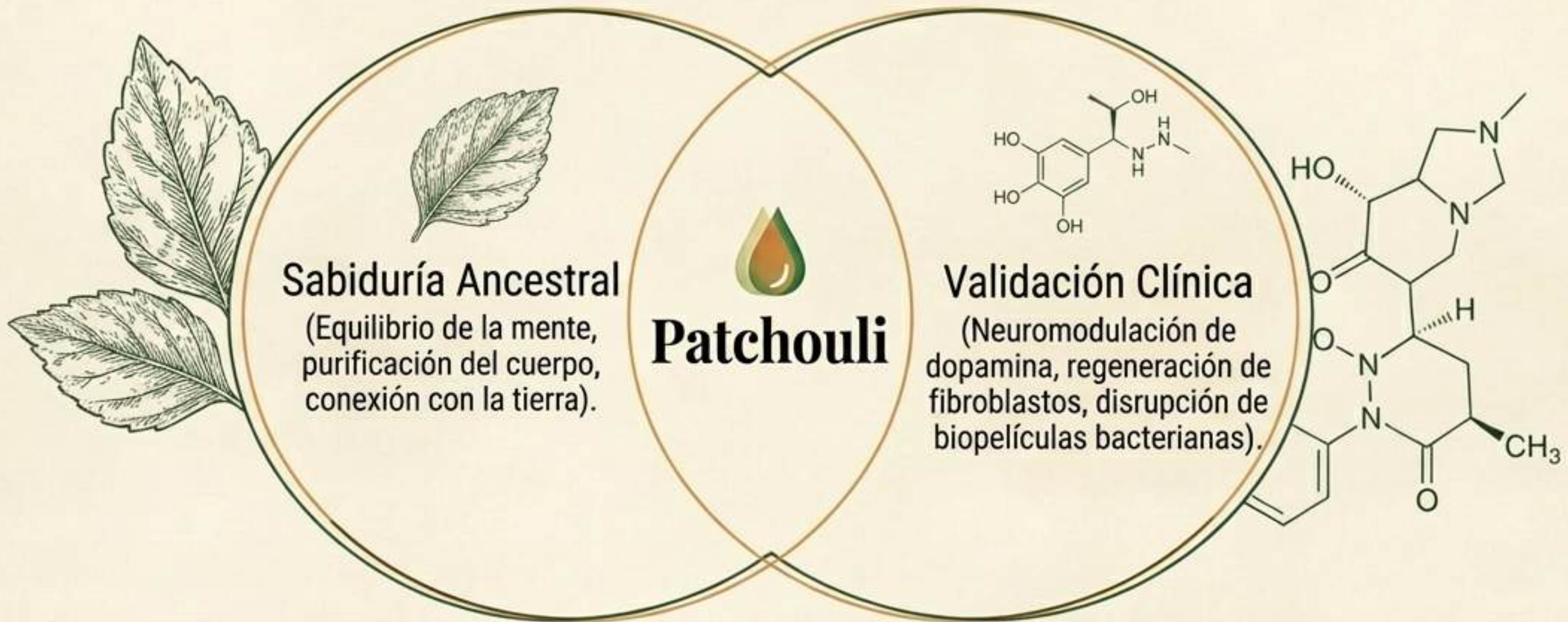

El aceite de Patchouli no es un simple aroma;
es una farmacia botánica encapsulada.

Integra el poder de la naturaleza en tu rutina diaria con intención, respeto por la química vegetal y conocimiento científico.